



MARAVILLOSA HORIZONTALIDAD

ARQUITECTOS DANIEL BENECH & WILLIAM MCGILL
UBICACIÓN COLINAS DE CARRASCO, CANELONES, URUGUAY
ÁREA 170m²
AÑO 2014
FOTOS NICO DI TRÁPANI
TEXTOS ANTONIA HIERRO ALMITRÁN



Con aires a la casa Farnsworth (Chicago, 1951) del arquitecto Mies van der Rohe, esta casa de 170 m² se implanta en Colinas de Carrasco.

Con visuales muy despejadas, esta vivienda unifamiliar asombra al principio por su aspecto poco usual: un estilo industrial, que enseña francamente la estructura.

Por su estética lineal y transparente nos recuerda la casa Farnsworth de Mies Van der Rohe. Ubicada en el barrio Colinas de Carrasco, ocupa 170 metros cuadrados y fue concebida para ser construida a partir de una estructura liviana con perfilera metálica y cerramientos de Steel deck para el pavimento y techos e isopaneles para las paredes. Tanto la perfilera metálica como los isopaneles se dejan a la vista en toda la casa, no solo en el exterior sino también en el interior.





Desde la fachada principal se aprecia un solo volumen, blanco, totalmente horizontal, despegado de la tierra. En la entrada principal se extiende una estructura metálica que en una mitad queda sin revestir para alojar un árbol pre existente y del otro genera un deck transitable. El espíritu del proyecto se apoya en la amplitud espacial. De allí que el gran ambiente principal se integre a la cocina que se demarca a partir de una importante isla que contiene los servicios de agua y también los de fuego. Los grandes ventanales permiten visuales cruzadas y tamizan de luz

natural a este increíble espacio poli funcional, donde de hecho transcurre la vida del habitante. El corredor de acceso a la zona más íntima de la casa cuenta con varios placares empotrados en los muros y nos lleva hacia los 3 dormitorios. El principal es en suite y los otros dos cuentan con pequeñas terrazas cubiertas por una celosía blanca que funciona no solo para atenuar la entrada del sol sino que también como un segundo cerramiento. Del mismo modo se desarrolla la terraza de servicio ubicado en la cocina, continuo a las terrazas de los dormitorios, también cubierta

por la misma celosía. Desde el living-comedor se extiende un generoso deck que se abre hacia el jardín de la casa, desde el cual se aprecian vistas muy despejadas gracias a que la casa se eleva del piso. A lo lejos, se observan enfrentados el edificio Celebra, de Zonamérica y el Estadio Campeón del Siglo, imágenes fuertes que contrastan con el paisaje rural imperante en la zona. Tanto en el deck posterior como en el anterior, los perfiles metálicos "I" reconstruyen volumétricamente la forma rectangular con la posibilidad de techarse en verano mediante una lona. La fachada del fondo

se cubre hasta mitad por la celosía conformada por listones blancos horizontales que se extienden a través de la terraza de servicio y los 3 dormitorios. Así se desarrolla esta planta puramente rectangular, donde priman la horizontalidad y el color blanco, pudiéndose ver la perfiles metálica y los isopaneles de los muros, tanto desde el exterior como desde el interior. El techo interior se recubre con un cielorraso de yeso donde se pueden ver luminarias led lineales y puntuales. Todos los cerramientos son de aluminio blanco y acompañan el color general de la casa.



PLANTA



La planta de la casa muestra claramente la división de espacios. El living principal y comedor se presentan al exterior generando calidez para el uso social diario. Un gran pasillo conduce a los ambientes privados.



Las superficies de gran formato Dekton abren un nuevo mundo de posibilidades para el diseño y la arquitectura.

Dekton ofrece múltiples posibilidades de colores y acabados en grosores de 8, 12 y 20 mm.

En interior o exterior, Dekton proporciona una resistencia y durabilidad extraordinaria para que tus proyectos no tengan límites.

DEKTON IS UNLIMITED.



COLOR AURA NATURAL Collection

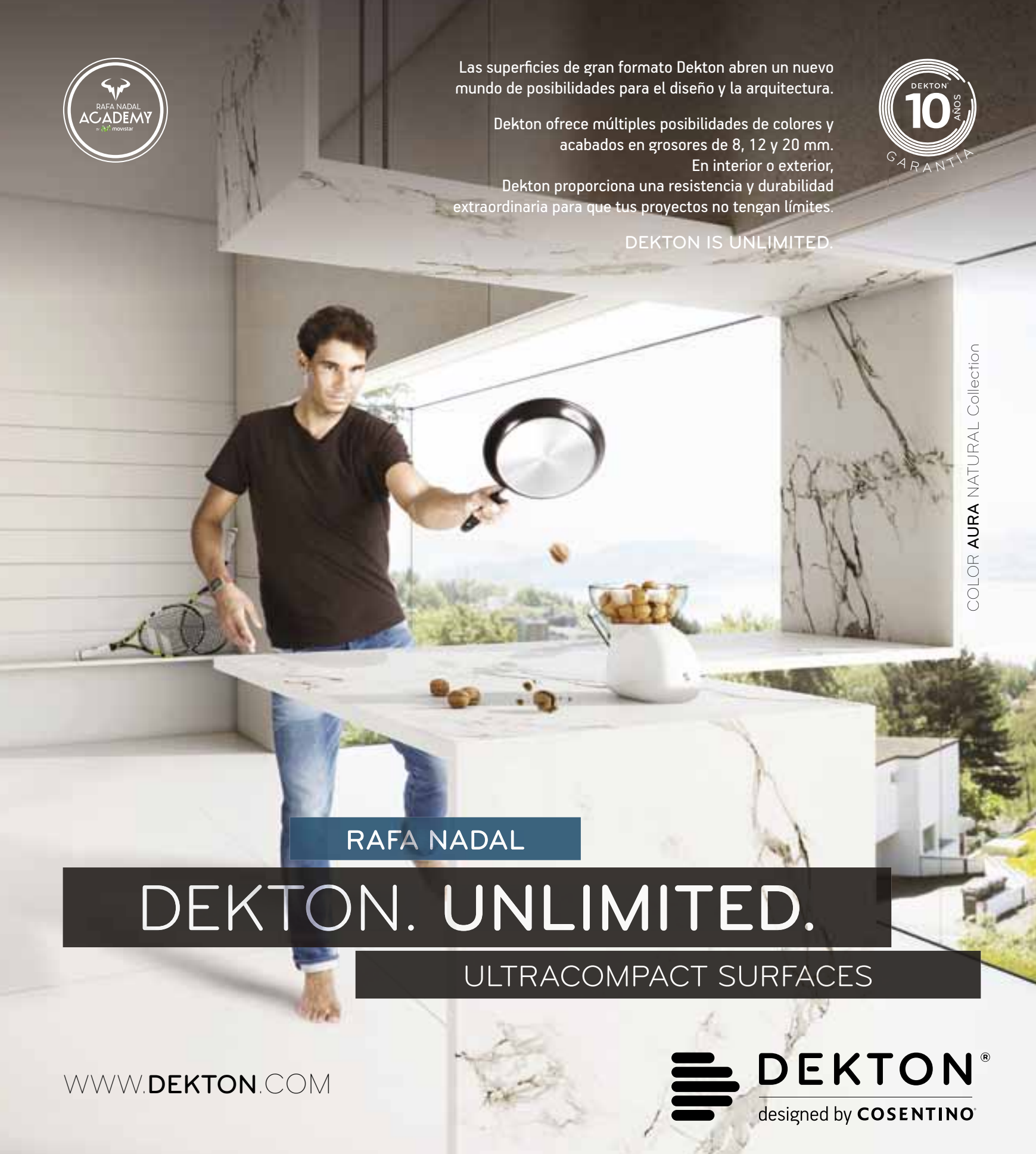

RAFA NADAL

DEKTON. UNLIMITED.

ULTRACOMPACT SURFACES

WWW.DEKTON.COM



ANIBAL ABBATE

MÁRMOL | GRANITOS | SILESTONE

www.anibalabbate.com

f Anibalabbatemarmoles

MONTEVIDEO - Av. Italia 3577
T. 25073757, ventas@anibalabbate.com

PUNTA DEL ESTE - Av. Italia Parada 4 1/2
T. 2487756, puntadeleste@anibalabbate.com



reddot award 2016
winner